



Penerimaan Peserta Didik Baru

SMAN SUMATERA SELATAN

Tahun Ajaran 2023/2024

<http://ppdb.smansumsel.sch.id>
23 Januari - 10 Februari 2023

Bantuan Pendidikan mencakup :

1. Sekolah berasrama gratis selama 3 tahun penuh.
2. Fasilitas bagi siswa berupa makan 3x sehari, baju seragam sekolah, dan sepatu.
3. Bimbingan karir ke Universitas terkemuka di Indonesia dan luar negeri dengan beasiswa.
4. Fasilitas belajar (laboratorium sains, Bahasa dan komputer, perpustakaan) yang lengkap berstandar internasional.
5. Kurikulum K13, Kurikulum Merdeka dan Cambridge Internasional.
6. Kegiatan Ekstrakurikuler dengan pelatih yang kompeten dibidangnya.
7. Kemampuan Bahasa Inggris yang meningkat dengan lingkungan yang menunjang.



PERSYARATAN DASAR

1. Warga Negara Indonesia usia 14-16 tahun yang duduk di kelas 9 SMP/MTS di Provinsi Sumatera Selatan,
2. Memiliki nilai pengetahuan akademik rata-rata mata pelajaran Matematika, Bahasa Indonesia, Bahasa Inggris, dan IPA minimal 82.00 untuk semester 1-5,
3. Memiliki prestasi akademik dan atau prestasi non akademik selama SMP/MTS,
4. Berasal dari keluarga pra-sejahtera yang dibuktikan dengan menyertakan beberapa dokumen pendukung,
5. Pendidikan dasar orang tua (ayah/ibu) maksimal S-1,
6. Orang tua (ayah/ibu) tidak sedang menjabat setingkat kepala seksi/bidang,
7. Tidak memiliki saudara kandung yang sedang atau pernah menempuh pendidikan di SMAN Sumatera Selatan,
8. Mampu berbahasa Inggris aktif.

DOKUMEN PENDUKUNG

1. Formulir registrasi online (*download* setelah registrasi online)
2. Fotokopi Rapor semester 1-5 yang dilegalisasi
3. Pasfoto berwarna terbaru ukuran 4 X 6 berlatar merah 2 lembar
4. Fotokopi KTP Orang Tua
5. Fotokopi Kartu Keluarga
6. Fotokopi Akta Kelahiran
7. Fotokopi PBB (Pajak Bumi dan Bangunan)
8. Surat Keterangan Tidak Mampu dari kantor kelurahan/ kepala desa setempat
9. Surat jaminan kondisi ekonomi dari kantor kelurahan/ kepala desa setempat (Materai 10.000)
10. Foto Rumah : Tampak Depan, Tampak Samping Kanan, Tampak Samping Kiri, Tampak Belakang, Ruang Tamu, Ruang Tengah, Dapur, Kamar Tidur Siswa
11. Surat Rekomendasi dari Kepala Sekolah SMP Asal (Materai 10.000)
12. Surat Rekomendasi dari Wali Kelas IX (Materai 10.000)
13. Fotokopi Sertifikat/Piagam Penghargaan *Jika Ada
14. Fotokopi Bukti Pembayaran Rekening Listrik selama 3 bulan terakhir
15. Fotokopi Bukti Pembayaran Rekening Air selama 3 Bulan terakhir *Jika PDAM/LEDENG
16. Fotokopi Bukti Pembayaran Sewa Rumah *Jika rumah menyewa
17. Fotokopi Slip Gaji orang tua Bagi Karyawan Swasta / PNS
18. Fotokopi Kartu Indonesia Pintar *Jika ada
19. Formulir Riwayat Kesehatan (format *download* di *website* ppdb)
20. Formulir catatan prestasi yang dicap dan ditandatangani kepala sekolah

Ket : Berkas yang telah dikirim menjadi dokumen milik SMAN Sumatera Selatan

ALUR PENDAFTARAN

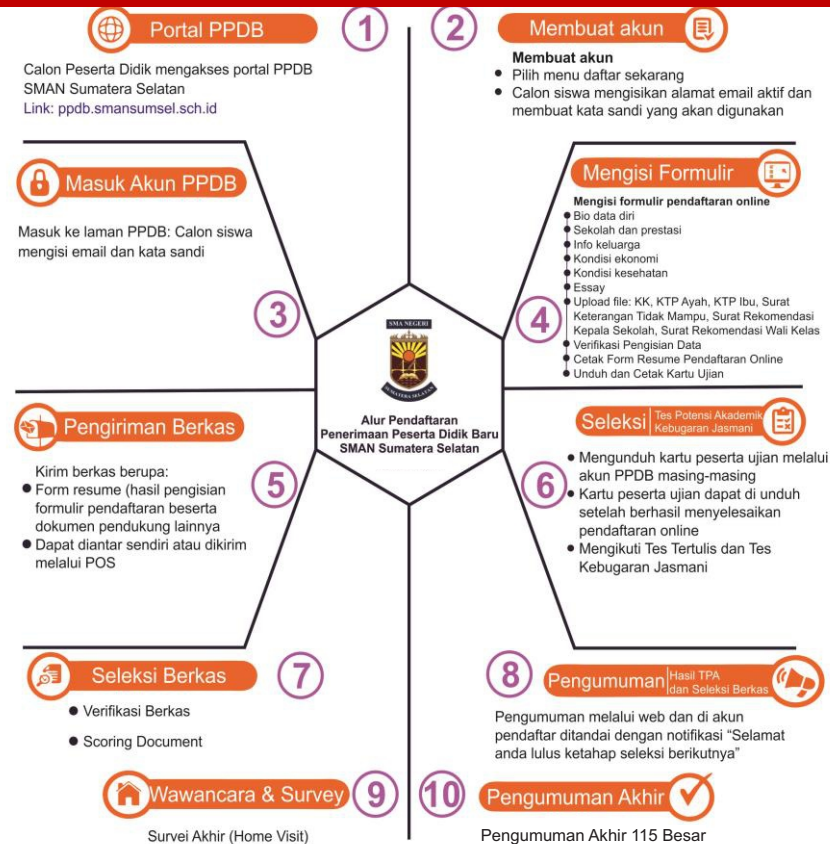

Sekretariat:

PPDB SMAN Sumatera Selatan
ppdb.smansumsel.sch.id

Contact Person:

Herman Saputra (088286398691)
Rahmat Hidayatullah (085249194949)

Alamat Sekolah:

Jl. Pangeran Ratu RT. 11 RW. 08 Kel. 5 Ulu,
Kec. Seberang Ulu I Palembang
Tlp. (0711) 7539549, Fax. (0711) 7539766



SMAN Sumatera Selatan



@smansumsel



www.smansumsel.sch.id